



# COMUNE DI CAPACCIO PÆSTUM

AREA P.O.

Urbanistica - Edilizia Privata - Demanio - Patrimonio - Inventario - Area P.I.P.



**Art. 10 comma 2 Legge n. 353 del 21/11/2020.**  
**Aggiornamento catasto soprassuoli percorsi dal fuoco**  
**Al 31/12/2022**

## ELABORATO N. 1

SINDACO

Avv. Francesco Alfieri

SEGRETARIO GENERALE

dott. Andrea D'Amore

IL RESPONSABILE AREA P.O.

Ing. Christian Franco

**Comando Unita' Forestali, Ambientali e Agroalimentari Carabinieri**

Rilievo delle aree percorse dal fuoco

---

<b>Regione</b>	CAMPANIA	<b>Provincia</b>	SALERNO
<b>Comune</b>	CAPACCIO		
<b>Localita'</b>	Torre Pizzuta -Cannito		

---

<b>Data incendio</b>	11/07/2022
<b>Superficie boschiva percorsa dal fuoco (Ha)</b>	03.17.35
<b>Superficie non boschiva percorsa dal fuoco (Ha)</b>	00.00.00
<b>Di cui superficie pascoliva percorsa dal fuoco (Ha)</b>	00.00.00
<b>Totale superficie percorsa dal fuoco (Ha)</b>	03.17.35

<b>Lista delle particelle interessate</b>							
<b>Codice nazionale</b>	<b>Foglio</b>	<b>Particella</b> <b>Ettari, Are,</b> <b>Centiare</b>	<b>Sub</b>	<b>Allegato</b>	<b>Sviluppo</b>	<b>Superficie percorsa, Are,</b> <b>Centiare</b>	<b>Superficie totale, Are,</b> <b>Centiare</b>
B644	60	00021		0	0	14459	17871
B644	60	00023		0	0	3655	10250
B644	60	00090		0	0	1127	7702
B644	60	000X6		0	0	542	653
B644	60	00185		0	0	11837	14067

Data Elaborazione 20/10/2023

**MINISTERO DELLE POLITICHE AGRICOLE ALIMENTARI E FORESTALI**  
**CORPO FORESTALE DELLO STATO**  
**Rilievo delle aree percorse dal fuoco**

**Provincia** SALERNO                      **Comune** CAPACCIO  
**Località** Torre Pizzuta -Cannito      **Data** 11/07/2022

<b>Lista Particelle</b>							
<b>Codice Nazionale</b>	<b>Foglio</b>	<b>Particella</b>	<b>Subalterno</b>	<b>Allegato</b>	<b>Sviluppo</b>	<b>Particella incendiata mq</b>	<b>Totale particella mq</b>
B644	60	00021		0	0	14459	17871
B644	60	00023		0	0	3655	10250
B644	60	00090		0	0	1127	7702
B644	60	000X6		0	0	542	653
B644	60	00185		0	0	11837	14067

*La cartografia catastale di sfondo, messa a disposizione dall'Agenzia del Territorio, nelle zone non interessate da controlli agricoli comunitari può non essere aggiornata alla attualità oppure non essere digitalizzata (presenza dei soli centroidi particella) pertanto in taluni casi l'elenco delle particelle deve essere considerato indicativo e non esaustivo. Si invita quindi l'utente a visualizzare l'incendio su cartografia catastale per verificare in modo puntuale le particelle interessate e ricomprese nel perimetro. Per quanto riguarda i dati delle superfici indicati, sono stati desunti mediante rilievi (scala 1:2.000-1:5.000) effettuati con strumentazione speditiva a precisione metrica per finalità interne al servizio d'istituto e suscettibili di errori sia strumentali sia di carattere tecnico e pertanto, al fine della redazione del Catasto Incendi, tali superfici devono essere ricontrollate e verificate*



# Visura storica per immobile

<b>Dati della richiesta</b>	<b>Comune di CAPACCIO PAESTUM (Codice:B644)</b>
<b>Catasto Terreni</b>	<b>Provincia di SALERNO</b> <b>Foglio: 60 Particella: 315</b>

## INTESTATO

1	LOCHERBACH Dieter nato in GERMANIA (EE) il 26/08/1939	LCHDTR39M26Z112J*	(1) Proprieta' 1000/1000
---	---	-------------------	--------------------------

## Unità immobiliare dal 22/05/2001

N.	DATI IDENTIFICATIVI			DATI CLASSAMENTO					DATI DERIVANTI DA	
	Foglio	Particella	Sub	Porz	Qualità Classe	Superficie(m²)	Deduz	Reddito		
						ha are ca		Dominicale	Agrario	
1	60	315		-	SEMINATIVO 5	50 29		Euro 11,69 L. 22.631	Euro 20,78 L. 40.232	FRAZIONAMENTO del 22/05/2001 Pratica n. 188134 in atti dal 22/05/2001 (n. 3554.1/2001)
Notifica					Partita					

### Nella variazione sono stati soppressi i seguenti immobili:

Foglio:60 Particella:21 ; Foglio:60 Particella:23 ; Foglio:60 Particella:90 ; Foglio:60 Particella:185 ;

### Sono stati inoltre variati i seguenti immobili:

Foglio:60 Particella:311 ; Foglio:60 Particella:312 ; Foglio:60 Particella:313 ; Foglio:60 Particella:314 ; Foglio:60 Particella:316 ; Foglio:60 Particella:317 ; Foglio:60 Particella:318 ; Foglio:60 Particella:319 ; Foglio:60 Particella:320 ;  
Foglio:60 Particella:321 ; Foglio:60 Particella:322 ; Foglio:60 Particella:323 ;

### L'intestazione alla data della richiesta deriva dai seguenti atti:

#### Situazione degli intestati dal 22/05/2001

N.	DATI ANAGRAFICI	CODICE FISCALE	DIRITTI E ONERI REALI
1	LOCHERBACH Dieter nato in GERMANIA (EE) il 26/08/1939	LCHDTR39M26Z112J*	(1) Proprieta' 1000/1000
<b>DATI DERIVANTI DA</b>		FRAZIONAMENTO del 22/05/2001 Pratica n. 188134 in atti dal 22/05/2001 (n. 3554.1/2001)	

## Visura storica per immobile

### Situazione dell'unità immobiliare che ha originato il precedente dal 20/05/1986

N.	DATI IDENTIFICATIVI			DATI CLASSAMENTO					DATI DERIVANTI DA	
	Foglio	Particella	Sub	Porz	Qualità Classe	Superficie(m <sup>2</sup> )	Deduz	Reddito		
						ha are ca		Dominicale		Agrario
<b>1</b>	<b>60</b>	<b>21</b>		-	<b>SEMINATIVO 5</b>	<b>1 80 00</b>		<b>L. 81.000</b>	<b>L. 144.000</b>	FRAZIONAMENTO in atti dal 20/05/1986 (n. 3382)
Notifica						Partita	3647			

Sono stati inoltre variati i seguenti immobili:

Foglio:60 Particella:185 ;

### Situazione dell'unità immobiliare dall'impianto meccanografico

N.	DATI IDENTIFICATIVI			DATI CLASSAMENTO					DATI DERIVANTI DA	
	Foglio	Particella	Sub	Porz	Qualità Classe	Superficie(m <sup>2</sup> )	Deduz	Reddito		
						ha are ca		Dominicale		Agrario
<b>1</b>	<b>60</b>	<b>21</b>		-	<b>SEMINATIVO 5</b>	<b>3 29 89</b>		<b>L. 148.451</b>	<b>L. 263.912</b>	Impianto meccanografico del 30/06/1976
Notifica						Partita	3647			

L'intestazione alla data della richiesta deriva dai seguenti atti:

### Situazione degli intestati dal 14/04/1982

N.	DATI ANAGRAFICI	CODICE FISCALE	DIRITTI E ONERI REALI
1	LOCHERBACH Dieter nato in GERMANIA (EE) il 26/08/1939	LCHDTR39M26Z112J*	(99) Da verificare fino al 22/05/2001
<b>DATI DERIVANTI DA</b> Atto del 14/04/1982 Pubblico ufficiale UMBERTO GIULIANI Sede AGROPOLI (SA) Repertorio n. 51681 - UR Sede AGROPOLI (SA) Registrazione n. 499 registrato in data 20/04/1982 - Voltura n. 849083 in atti dal 20/05/1986			

### Situazione degli intestati dall'impianto meccanografico

N.	DATI ANAGRAFICI	CODICE FISCALE	DIRITTI E ONERI REALI
1	PAOLINO Antonio ; Fu Paolo Cavour		(99) Da verificare fino al 14/04/1982
<b>DATI DERIVANTI DA</b> Impianto meccanografico del 30/06/1976			

Visura telematica esente per fini istituzionali

\* Codice Fiscale Validato in Anagrafe Tributaria.

# Visura storica per immobile

<b>Dati della richiesta</b>	<b>Comune di CAPACCIO PAESTUM (Codice:B644)</b>
<b>Catasto Terreni</b>	<b>Provincia di SALERNO</b> <b>Foglio: 60 Particella: 316</b>

## INTESTATO

1	LOCHERBACH Dieter nato in GERMANIA (EE) il 26/08/1939	LCHDTR39M26Z112J*	(1) Proprieta' 1000/1000
---	---	-------------------	--------------------------

## Unità immobiliare dal 22/05/2001

N.	DATI IDENTIFICATIVI			DATI CLASSAMENTO					DATI DERIVANTI DA	
	Foglio	Particella	Sub	Porz	Qualità Classe	Superficie(m²)	Deduz	Reddito		
						ha are ca		Dominicale	Agrario	
1	60	316		-	SEMINATIVO 5	45 87		Euro 10,66 L. 20.642	Euro 18,95 L. 36.696	
Notifica					Partita					

### Nella variazione sono stati soppressi i seguenti immobili:

Foglio:60 Particella:21 ; Foglio:60 Particella:23 ; Foglio:60 Particella:90 ; Foglio:60 Particella:185 ;

### Sono stati inoltre variati i seguenti immobili:

Foglio:60 Particella:311 ; Foglio:60 Particella:312 ; Foglio:60 Particella:313 ; Foglio:60 Particella:314 ; Foglio:60 Particella:315 ; Foglio:60 Particella:317 ; Foglio:60 Particella:318 ; Foglio:60 Particella:319 ; Foglio:60 Particella:320 ;

Foglio:60 Particella:321 ; Foglio:60 Particella:322 ; Foglio:60 Particella:323 ;

### L'intestazione alla data della richiesta deriva dai seguenti atti:

#### Situazione degli intestati dal 22/05/2001

N.	DATI ANAGRAFICI	CODICE FISCALE	DIRITTI E ONERI REALI
1	LOCHERBACH Dieter nato in GERMANIA (EE) il 26/08/1939	LCHDTR39M26Z112J*	(1) Proprieta' 1000/1000
<b>DATI DERIVANTI DA</b>		FRAZIONAMENTO del 22/05/2001 Pratica n. 188134 in atti dal 22/05/2001 (n. 3554.1/2001)	

## Visura storica per immobile

### Situazione dell'unità immobiliare che ha originato il precedente dal 20/05/1986

N.	DATI IDENTIFICATIVI			DATI CLASSAMENTO					DATI DERIVANTI DA	
	Foglio	Particella	Sub	Porz	Qualità Classe	Superficie(m <sup>2</sup> )	Deduz	Reddito		
						ha are ca		Dominicale		Agrario
<b>1</b>	<b>60</b>	<b>21</b>		-	<b>SEMINATIVO 5</b>	<b>1 80 00</b>		<b>L. 81.000</b>	<b>L. 144.000</b>	FRAZIONAMENTO in atti dal 20/05/1986 (n. 3382)
Notifica						Partita	3647			

Sono stati inoltre variati i seguenti immobili:

Foglio:60 Particella:185 ;

### Situazione dell'unità immobiliare dall'impianto meccanografico

N.	DATI IDENTIFICATIVI			DATI CLASSAMENTO					DATI DERIVANTI DA	
	Foglio	Particella	Sub	Porz	Qualità Classe	Superficie(m <sup>2</sup> )	Deduz	Reddito		
						ha are ca		Dominicale		Agrario
<b>1</b>	<b>60</b>	<b>21</b>		-	<b>SEMINATIVO 5</b>	<b>3 29 89</b>		<b>L. 148.451</b>	<b>L. 263.912</b>	Impianto meccanografico del 30/06/1976
Notifica						Partita	3647			

L'intestazione alla data della richiesta deriva dai seguenti atti:

### Situazione degli intestati dal 14/04/1982

N.	DATI ANAGRAFICI	CODICE FISCALE	DIRITTI E ONERI REALI
1	LOCHERBACH Dieter nato in GERMANIA (EE) il 26/08/1939	LCHDTR39M26Z112J*	(99) Da verificare fino al 22/05/2001
<b>DATI DERIVANTI DA</b> Atto del 14/04/1982 Pubblico ufficiale UMBERTO GIULIANI Sede AGROPOLI (SA) Repertorio n. 51681 - UR Sede AGROPOLI (SA) Registrazione n. 499 registrato in data 20/04/1982 - Voltura n. 849083 in atti dal 20/05/1986			

### Situazione degli intestati dall'impianto meccanografico

N.	DATI ANAGRAFICI	CODICE FISCALE	DIRITTI E ONERI REALI
1	PAOLINO Antonio ; Fu Paolo Cavour		(99) Da verificare fino al 14/04/1982
<b>DATI DERIVANTI DA</b> Impianto meccanografico del 30/06/1976			

Visura telematica esente per fini istituzionali

\* Codice Fiscale Validato in Anagrafe Tributaria.



# Visura storica per immobile

<b>Dati della richiesta</b>	<b>Comune di CAPACCIO PAESTUM (Codice:B644)</b>
<b>Catasto Terreni</b>	<b>Provincia di SALERNO</b> <b>Foglio: 60 Particella: 317</b>

## INTESTATO

1	LOCHERBACH Dieter nato in GERMANIA (EE) il 26/08/1939	LCHDTR39M26Z112J*	(1) Proprieta' 1000/1000
---	---	-------------------	--------------------------

## Unità immobiliare dal 22/05/2001

N.	DATI IDENTIFICATIVI			DATI CLASSAMENTO					DATI DERIVANTI DA	
	Foglio	Particella	Sub	Porz	Qualità Classe	Superficie(m²)	Deduz	Reddito		
						ha are ca		Dominicale	Agrario	
1	60	317		-	SEMINATIVO 5	08 71		Euro 2,02 L. 3.920	Euro 3,60 L. 6.968	FRAZIONAMENTO del 22/05/2001 Pratica n. 188134 in atti dal 22/05/2001 (n. 3554.1/2001)
Notifica					Partita					

### Nella variazione sono stati soppressi i seguenti immobili:

Foglio:60 Particella:21 ; Foglio:60 Particella:23 ; Foglio:60 Particella:90 ; Foglio:60 Particella:185 ;

### Sono stati inoltre variati i seguenti immobili:

Foglio:60 Particella:311 ; Foglio:60 Particella:312 ; Foglio:60 Particella:313 ; Foglio:60 Particella:314 ; Foglio:60 Particella:315 ; Foglio:60 Particella:316 ; Foglio:60 Particella:318 ; Foglio:60 Particella:319 ; Foglio:60 Particella:320 ;  
Foglio:60 Particella:321 ; Foglio:60 Particella:322 ; Foglio:60 Particella:323 ;

### L'intestazione alla data della richiesta deriva dai seguenti atti:

#### Situazione degli intestati dal 22/05/2001

N.	DATI ANAGRAFICI	CODICE FISCALE	DIRITTI E ONERI REALI
1	LOCHERBACH Dieter nato in GERMANIA (EE) il 26/08/1939	LCHDTR39M26Z112J*	(1) Proprieta' 1000/1000
<b>DATI DERIVANTI DA</b>		FRAZIONAMENTO del 22/05/2001 Pratica n. 188134 in atti dal 22/05/2001 (n. 3554.1/2001)	

## Visura storica per immobile

### Situazione dell'unità immobiliare che ha originato il precedente dal 20/05/1986

N.	DATI IDENTIFICATIVI			DATI CLASSAMENTO					DATI DERIVANTI DA	
	Foglio	Particella	Sub	Porz	Qualità Classe	Superficie(m <sup>2</sup> )	Deduz	Reddito		
						ha are ca		Dominicale		Agrario
<b>1</b>	<b>60</b>	<b>21</b>		-	<b>SEMINATIVO 5</b>	<b>1 80 00</b>		<b>L. 81.000</b>	<b>L. 144.000</b>	FRAZIONAMENTO in atti dal 20/05/1986 (n. 3382)
Notifica						Partita	3647			

Sono stati inoltre variati i seguenti immobili:

Foglio:60 Particella:185 ;

### Situazione dell'unità immobiliare dall'impianto meccanografico

N.	DATI IDENTIFICATIVI			DATI CLASSAMENTO					DATI DERIVANTI DA	
	Foglio	Particella	Sub	Porz	Qualità Classe	Superficie(m <sup>2</sup> )	Deduz	Reddito		
						ha are ca		Dominicale		Agrario
<b>1</b>	<b>60</b>	<b>21</b>		-	<b>SEMINATIVO 5</b>	<b>3 29 89</b>		<b>L. 148.451</b>	<b>L. 263.912</b>	Impianto meccanografico del 30/06/1976
Notifica						Partita	3647			

L'intestazione alla data della richiesta deriva dai seguenti atti:

### Situazione degli intestati dal 14/04/1982

N.	DATI ANAGRAFICI	CODICE FISCALE	DIRITTI E ONERI REALI
1	LOCHERBACH Dieter nato in GERMANIA (EE) il 26/08/1939	LCHDTR39M26Z112J*	(99) Da verificare fino al 22/05/2001
<b>DATI DERIVANTI DA</b> Atto del 14/04/1982 Pubblico ufficiale UMBERTO GIULIANI Sede AGROPOLI (SA) Repertorio n. 51681 - UR Sede AGROPOLI (SA) Registrazione n. 499 registrato in data 20/04/1982 - Voltura n. 849083 in atti dal 20/05/1986			

### Situazione degli intestati dall'impianto meccanografico

N.	DATI ANAGRAFICI	CODICE FISCALE	DIRITTI E ONERI REALI
1	PAOLINO Antonio ; Fu Paolo Cavour		(99) Da verificare fino al 14/04/1982
<b>DATI DERIVANTI DA</b> Impianto meccanografico del 30/06/1976			

Visura telematica esente per fini istituzionali

\* Codice Fiscale Validato in Anagrafe Tributaria.

## Visura storica per immobile

<b>Dati della richiesta</b>	<b>Comune di CAPACCIO PAESTUM (Codice:B644)</b>
<b>Catasto Terreni</b>	<b>Provincia di SALERNO</b> <b>Foglio: 60 Particella: 23</b>

### Numero di mappa soppresso dal 22/05/2001

N.	DATI IDENTIFICATIVI			DATI CLASSAMENTO					DATI DERIVANTI DA	
	Foglio	Particella	Sub	Porz	Qualità Classe	Superficie(m <sup>2</sup> )	Deduz	Reddito		
						ha are ca		Dominicale		Agrario
<b>1</b>	<b>60</b>	<b>23</b>		-	<b>SOPPRESSO</b>	<b>00 00</b>				FRAZIONAMENTO del 22/05/2001 Pratica n. 188134 in atti dal 22/05/2001 (n. 3554.1/2001)
<b>Notifica</b>						<b>Partita</b>				

### La soppressione ha originato e/o variato i seguenti immobili

Foglio 60 Particella 318 ; Foglio 60 Particella 319 ;

### Situazione dell'unità immobiliare dall'impianto meccanografico

N.	DATI IDENTIFICATIVI			DATI CLASSAMENTO					DATI DERIVANTI DA	
	Foglio	Particella	Sub	Porz	Qualità Classe	Superficie(m <sup>2</sup> )	Deduz	Reddito		
						ha are ca		Dominicale		Agrario
<b>1</b>	<b>60</b>	<b>23</b>		-	<b>SEMINATIVO 5</b>	<b>1 04 13</b>		<b>L. 46.859</b>	<b>L. 83.304</b>	Impianto meccanografico del 30/06/1976
<b>Notifica</b>						<b>Partita</b>		569		

### L'intestazione alla data della richiesta deriva dai seguenti atti:

## Visura storica per immobile

Pag: 2

**Situazione degli intestati dal 29/07/1982**

N.	DATI ANAGRAFICI	CODICE FISCALE	DIRITTI E ONERI REALI
1	GIANNONE Carmine nato a MONTELLA (AV) il 15/07/1945	GNNCMN45L15F546U*	(99) Da verificare fino al 22/05/2001
<b>DATI DERIVANTI DA</b> Atto del 29/07/1982 Pubblico ufficiale GIULIANI UMBERTO Sede AGROPOLI (SA) Repertorio n. 51793 - UR Sede AGROPOLI (SA) Registrazione n. 922 registrato in data 05/08/1982 - Voltura n. 848283 in atti dal 20/05/1986			

**Situazione degli intestati dall'impianto meccanografico**

N.	DATI ANAGRAFICI	CODICE FISCALE	DIRITTI E ONERI REALI
1	PAOLINO Luisa ; Fu Tommaso		(99) Da verificare fino al 29/07/1982
<b>DATI DERIVANTI DA</b> Impianto meccanografico del 30/06/1976			

Visura telematica esente per fini istituzionali

\* Codice Fiscale Validato in Anagrafe Tributaria.

# Visura storica per immobile

<b>Dati della richiesta</b>	<b>Comune di CAPACCIO PAESTUM (Codice:B644)</b>
<b>Catasto Terreni</b>	<b>Provincia di SALERNO</b> <b>Foglio: 60 Particella: 318</b>

## INTESTATO

1	GIANNONE Carmine nato a MONTELLA (AV) il 15/07/1945	GNNCMN45L15F546U*	(1) Proprieta' 1000/1000
---	---	-------------------	--------------------------

## Unità immobiliare dal 22/05/2001

N.	DATI IDENTIFICATIVI			DATI CLASSAMENTO					DATI DERIVANTI DA	
	Foglio	Particella	Sub	Porz	Qualità Classe	Superficie(m²)	Deduz	Reddito		
						ha are ca		Dominicale	Agrario	
1	60	318		-	SEMINATIVO 5	56 34		Euro 13,09 L. 25.353	Euro 23,28 L. 45.072	FRAZIONAMENTO del 22/05/2001 Pratica n. 188134 in atti dal 22/05/2001 (n. 3554.1/2001)
<b>Notifica</b>					<b>Partita</b>					

### Nella variazione sono stati soppressi i seguenti immobili:

Foglio:60 Particella:21 ; Foglio:60 Particella:23 ; Foglio:60 Particella:90 ; Foglio:60 Particella:185 ;

### Sono stati inoltre variati i seguenti immobili:

Foglio:60 Particella:311 ; Foglio:60 Particella:312 ; Foglio:60 Particella:313 ; Foglio:60 Particella:314 ; Foglio:60 Particella:315 ; Foglio:60 Particella:316 ; Foglio:60 Particella:317 ; Foglio:60 Particella:319 ; Foglio:60 Particella:320 ;  
Foglio:60 Particella:321 ; Foglio:60 Particella:322 ; Foglio:60 Particella:323 ;

### L'intestazione alla data della richiesta deriva dai seguenti atti:

## Situazione degli intestati dal 22/05/2001

N.	DATI ANAGRAFICI	CODICE FISCALE	DIRITTI E ONERI REALI
1	GIANNONE Carmine nato a MONTELLA (AV) il 15/07/1945	GNNCMN45L15F546U*	(1) Proprieta' 1000/1000
<b>DATI DERIVANTI DA</b>		FRAZIONAMENTO del 22/05/2001 Pratica n. 188134 in atti dal 22/05/2001 (n. 3554.1/2001)	

# Visura storica per immobile

## Situazione dell'unità immobiliare che ha originato il precedente dall'impianto meccanografico

N.	DATI IDENTIFICATIVI			DATI CLASSAMENTO					DATI DERIVANTI DA	
	Foglio	Particella	Sub	Porz	Qualità Classe	Superficie(m <sup>2</sup> )	Deduz	Reddito		
						ha are ca		Dominicale		Agrario
<b>1</b>	<b>60</b>	<b>23</b>		-	<b>SEMINATIVO 5</b>	<b>1 04 13</b>		<b>L. 46.859</b>	<b>L. 83.304</b>	Impianto meccanografico del 30/06/1976
Notifica						Partita	569			

## L'intestazione alla data della richiesta deriva dai seguenti atti:

### Situazione degli intestati dal 29/07/1982

N.	DATI ANAGRAFICI	CODICE FISCALE	DIRITTI E ONERI REALI
1	GIANNONE Carmine nato a MONTELLA (AV) il 15/07/1945	GNNCMN45L15F546U*	(99) Da verificare fino al 22/05/2001
<b>DATI DERIVANTI DA</b>		Atto del 29/07/1982 Pubblico ufficiale GIULIANI UMBERTO Sede AGROPOLI (SA) Repertorio n. 51793 - UR Sede AGROPOLI (SA) Registrazione n. 922 registrato in data 05/08/1982 - Voltura n. 848283 in atti dal 20/05/1986	

### Situazione degli intestati dall'impianto meccanografico

N.	DATI ANAGRAFICI	CODICE FISCALE	DIRITTI E ONERI REALI
1	PAOLINO Luisa ; Fu Tommaso		(99) Da verificare fino al 29/07/1982
<b>DATI DERIVANTI DA</b>		Impianto meccanografico del 30/06/1976	

Visura telematica esente per fini istituzionali

\* Codice Fiscale Validato in Anagrafe Tributaria.

# Visura storica per immobile

<b>Dati della richiesta</b>	<b>Comune di CAPACCIO PAESTUM (Codice:B644)</b>
<b>Catasto Terreni</b>	<b>Provincia di SALERNO</b> <b>Foglio: 60 Particella: 319</b>

## INTESTATO

1	GIANNONE Carmine nato a MONTELLA (AV) il 15/07/1945	GNNCMN45L15F546U*	(1) Proprieta' 1000/1000
---	---	-------------------	--------------------------

## Unità immobiliare dal 22/05/2001

N.	DATI IDENTIFICATIVI			DATI CLASSAMENTO					DATI DERIVANTI DA	
	Foglio	Particella	Sub	Porz	Qualità Classe	Superficie(m²)	Deduz	Reddito		
						ha are ca		Dominicale	Agrario	
1	60	319		-	SEMINATIVO 5	47 79		Euro 11,11 L. 21.506	Euro 19,75 L. 38.232	FRAZIONAMENTO del 22/05/2001 Pratica n. 188134 in atti dal 22/05/2001 (n. 3554.1/2001)
<b>Notifica</b>					<b>Partita</b>					

### Nella variazione sono stati soppressi i seguenti immobili:

Foglio:60 Particella:21 ; Foglio:60 Particella:23 ; Foglio:60 Particella:90 ; Foglio:60 Particella:185 ;

### Sono stati inoltre variati i seguenti immobili:

Foglio:60 Particella:311 ; Foglio:60 Particella:312 ; Foglio:60 Particella:313 ; Foglio:60 Particella:314 ; Foglio:60 Particella:315 ; Foglio:60 Particella:316 ; Foglio:60 Particella:317 ; Foglio:60 Particella:318 ; Foglio:60 Particella:320 ;  
Foglio:60 Particella:321 ; Foglio:60 Particella:322 ; Foglio:60 Particella:323 ;

### L'intestazione alla data della richiesta deriva dai seguenti atti:

#### Situazione degli intestati dal 22/05/2001

N.	DATI ANAGRAFICI	CODICE FISCALE	DIRITTI E ONERI REALI
1	GIANNONE Carmine nato a MONTELLA (AV) il 15/07/1945	GNNCMN45L15F546U*	(1) Proprieta' 1000/1000
<b>DATI DERIVANTI DA</b>		FRAZIONAMENTO del 22/05/2001 Pratica n. 188134 in atti dal 22/05/2001 (n. 3554.1/2001)	

## Visura storica per immobile

### Situazione dell'unità immobiliare che ha originato il precedente dall'impianto meccanografico

N.	DATI IDENTIFICATIVI			DATI CLASSAMENTO					DATI DERIVANTI DA	
	Foglio	Particella	Sub	Porz	Qualità Classe	Superficie(m <sup>2</sup> )	Deduz	Reddito		
						ha are ca		Dominicale		Agrario
<b>1</b>	<b>60</b>	<b>23</b>		-	<b>SEMINATIVO 5</b>	<b>1 04 13</b>		<b>L. 46.859</b>	<b>L. 83.304</b>	Impianto meccanografico del 30/06/1976
Notifica						Partita	569			

### L'intestazione alla data della richiesta deriva dai seguenti atti:

#### Situazione degli intestati dal 29/07/1982

N.	DATI ANAGRAFICI	CODICE FISCALE	DIRITTI E ONERI REALI
1	GIANNONE Carmine nato a MONTELLA (AV) il 15/07/1945	GNNCMN45L15F546U*	(99) Da verificare fino al 22/05/2001
<b>DATI DERIVANTI DA</b>		Atto del 29/07/1982 Pubblico ufficiale GIULIANI UMBERTO Sede AGROPOLI (SA) Repertorio n. 51793 - UR Sede AGROPOLI (SA) Registrazione n. 922 registrato in data 05/08/1982 - Voltura n. 848283 in atti dal 20/05/1986	

#### Situazione degli intestati dall'impianto meccanografico

N.	DATI ANAGRAFICI	CODICE FISCALE	DIRITTI E ONERI REALI
1	PAOLINO Luisa ; Fu Tommaso		(99) Da verificare fino al 29/07/1982
<b>DATI DERIVANTI DA</b>		Impianto meccanografico del 30/06/1976	

Visura telematica esente per fini istituzionali

\* Codice Fiscale Validato in Anagrafe Tributaria.



# Visura storica per immobile

<b>Dati della richiesta</b>	<b>Comune di CAPACCIO PAESTUM (Codice:B644)</b>
<b>Catasto Terreni</b>	<b>Provincia di SALERNO</b> <b>Foglio: 60 Particella: 90</b>

## Numero di mappa soppresso dal 22/05/2001

N.	DATI IDENTIFICATIVI				DATI CLASSAMENTO				DATI DERIVANTI DA	
	Foglio	Particella	Sub	Porz	Qualità Classe	Superficie(m <sup>2</sup> )	Deduz	Reddito		
						ha are ca		Dominicale		Agrario
<b>1</b>	<b>60</b>	<b>90</b>		-	<b>SOPPRESSO</b>	<b>00 00</b>				FRAZIONAMENTO del 22/05/2001 Pratica n. 188134 in atti dal 22/05/2001 (n. 3554.1/2001)
<b>Notifica</b>						<b>Partita</b>				

## La soppressione ha originato e/o variato i seguenti immobili

Foglio 60 Particella 311 ; Foglio 60 Particella 312 ;

## Situazione dell'unità immobiliare dall'impianto meccanografico

N.	DATI IDENTIFICATIVI				DATI CLASSAMENTO				DATI DERIVANTI DA	
	Foglio	Particella	Sub	Porz	Qualità Classe	Superficie(m <sup>2</sup> )	Deduz	Reddito		
						ha are ca		Dominicale		Agrario
<b>1</b>	<b>60</b>	<b>90</b>		-	<b>PASC CESPUG 2</b>	<b>77 60</b>		<b>L. 31.040</b>	<b>L. 23.280</b>	Impianto meccanografico del 30/06/1976
<b>Notifica</b>						<b>Partita</b>		7893		

## L'intestazione alla data della richiesta deriva dai seguenti atti:

## Visura storica per immobile

**Situazione degli intestati dal 28/07/1984**

N.	DATI ANAGRAFICI	CODICE FISCALE	DIRITTI E ONERI REALI
1	MORENA Vittorio nato a PIAGGINE (SA) il 15/10/1948	MRNVTR48R15G538F*	(99) Da verificare fino al 22/05/2001
<b>DATI DERIVANTI DA</b>	Atto del 28/07/1984 Pubblico ufficiale GIULIANI UMBERTO Sede AGROPOLI (SA) Repertorio n. 52391 Sede AGROPOLI (SA) Registrazione n. 838 registrato in data 02/08/1984 - n. 9416.1/1985 in atti dal 17/11/1995		

**Situazione degli intestati dall'impianto meccanografico**

N.	DATI ANAGRAFICI	CODICE FISCALE	DIRITTI E ONERI REALI
1	VERRONE Giovanni nato a LUSTRA (SA) il 16/12/1909	VRRGNN09T16E767C*	(99) Da verificare fino al 28/07/1984
<b>DATI DERIVANTI DA</b>	Impianto meccanografico del 30/06/1976		

Visura telematica esente per fini istituzionali

\* Codice Fiscale Validato in Anagrafe Tributaria.

# Visura storica per immobile

<b>Dati della richiesta</b>	<b>Comune di CAPACCIO PAESTUM (Codice:B644)</b>
<b>Catasto Terreni</b>	<b>Provincia di SALERNO</b> <b>Foglio: 60 Particella: 311</b>

## INTESTATO

1	MORENA Simone nato a AGROPOLI (SA) il 04/10/1979	MRNSMN79R04A091B*	(1) Proprieta' 1/1
---	--	-------------------	--------------------

## Unità immobiliare dal 22/05/2001

N.	DATI IDENTIFICATIVI			DATI CLASSAMENTO					DATI DERIVANTI DA	
	Foglio	Particella	Sub	Porz	Qualità Classe	Superficie(m <sup>2</sup> )	Deduz	Reddito		
						ha are ca		Dominicale	Agrario	
1	60	311		-	PASC CESPUG 2	48 54		Euro 10,03 L. 19.416	Euro 7,52 L. 14.562	
<b>Notifica</b>						<b>Partita</b>				

### Nella variazione sono stati soppressi i seguenti immobili:

Foglio:60 Particella:21 ; Foglio:60 Particella:23 ; Foglio:60 Particella:90 ; Foglio:60 Particella:185 ;

### Sono stati inoltre variati i seguenti immobili:

Foglio:60 Particella:312 ; Foglio:60 Particella:313 ; Foglio:60 Particella:314 ; Foglio:60 Particella:315 ; Foglio:60 Particella:316 ; Foglio:60 Particella:317 ; Foglio:60 Particella:318 ; Foglio:60 Particella:319 ; Foglio:60 Particella:320 ;

Foglio:60 Particella:321 ; Foglio:60 Particella:322 ; Foglio:60 Particella:323 ;

### L'intestazione alla data della richiesta deriva dai seguenti atti:

#### Situazione degli intestati dal 09/10/2020

N.	DATI ANAGRAFICI	CODICE FISCALE	DIRITTI E ONERI REALI
1	MORENA Simone nato a AGROPOLI (SA) il 04/10/1979	MRNSMN79R04A091B*	(1) Proprieta' 1/1
<b>DATI DERIVANTI DA</b>		Atto del 09/10/2020 Pubblico ufficiale BASSI VINCENZO Sede OLEVANO SUL TUSCIANO (SA) Repertorio n. 5187 - COMPRAVENDITA Nota presentata con Modello Unico n. 25683.1/2020 Reparto PI di SALERNO in atti dal 20/10/2020	

## Visura storica per immobile

### Situazione degli intestati dal 22/05/2001

N.	DATI ANAGRAFICI	CODICE FISCALE	DIRITTI E ONERI REALI
1	MORENA Vittorio nato a PIAGGINE (SA) il 15/10/1948	MRNVTR48R15G538F*	(99) Da verificare fino al 23/05/1998
<b>DATI DERIVANTI DA</b> FRAZIONAMENTO del 22/05/2001 Pratica n. 188134 in atti dal 22/05/2001 (n. 3554.1/2001)			

### Situazione degli intestati dal 23/05/1998

N.	DATI ANAGRAFICI	CODICE FISCALE	DIRITTI E ONERI REALI
1	MORENA Simone nato a AGROPOLI (SA) il 04/10/1979	MRNSMN79R04A091B*	(1) Proprieta' 1/2 fino al 09/10/2020
2	MORENA Antonio nato a AGROPOLI (SA) il 29/09/1976	MRNNTN76P29A091Y*	(1) Proprieta' 1/2 fino al 09/10/2020
<b>DATI DERIVANTI DA</b> DENUNZIA (NEI PASSAGGI PER CAUSA DI MORTE) del 23/05/1998 - UR Sede AGROPOLI (SA) Registrazione Volume 122 n. 91 registrato in data 23/11/1998 - SUCCESSIONE Voltura n. 126824.1/2000 - Pratica n. 253390 in atti dal 28/06/2001			

### Situazione dell'unità immobiliare che ha originato il precedente dall'impianto meccanografico

N.	DATI IDENTIFICATIVI			DATI CLASSAMENTO					DATI DERIVANTI DA	
	Foglio	Particella	Sub	Porz	Qualità Classe	Superficie(m²)	Deduz	Reddito		
						ha are ca		Dominicale		Agrario
1	60	90		-	PASC CESPUG 2	77 60		L. 31.040	L. 23.280	Impianto meccanografico del 30/06/1976
<b>Notifica</b>				<b>Partita</b>		7893				

### L'intestazione alla data della richiesta deriva dai seguenti atti:

#### Situazione degli intestati dal 28/07/1984

N.	DATI ANAGRAFICI	CODICE FISCALE	DIRITTI E ONERI REALI
1	MORENA Vittorio nato a PIAGGINE (SA) il 15/10/1948	MRNVTR48R15G538F*	(99) Da verificare fino al 22/05/2001
<b>DATI DERIVANTI DA</b> Atto del 28/07/1984 Pubblico ufficiale GIULIANI UMBERTO Sede AGROPOLI (SA) Repertorio n. 52391 Sede AGROPOLI (SA) Registrazione n. 838 registrato in data 02/08/1984 - n. 9416.1/1985 in atti dal 17/11/1995			

#### Situazione degli intestati dall'impianto meccanografico

N.	DATI ANAGRAFICI	CODICE FISCALE	DIRITTI E ONERI REALI
1	VERRONE Giovanni nato a LUSTRA (SA) il 16/12/1909	VRRGNN09T16E767C*	(99) Da verificare fino al 28/07/1984

## Visura storica per immobile

<b>DATI DERIVANTI DA</b>	Impianto meccanografico del 30/06/1976
--------------------------	--

Visura telematica esente per fini istituzionali

\* Codice Fiscale Validato in Anagrafe Tributaria.

# Visura storica per immobile

<b>Dati della richiesta</b>	<b>Comune di CAPACCIO PAESTUM (Codice:B644)</b>
<b>Catasto Terreni</b>	<b>Provincia di SALERNO</b> <b>Foglio: 60 Particella: 312</b>

## INTESTATO

1	MORENA Simone nato a AGROPOLI (SA) il 04/10/1979	MRNSMN79R04A091B*	(1) Proprieta' 1/1
---	--	-------------------	--------------------

## Unità immobiliare dal 22/05/2001

N.	DATI IDENTIFICATIVI			DATI CLASSAMENTO					DATI DERIVANTI DA	
	Foglio	Particella	Sub	Porz	Qualità Classe	Superficie(m <sup>2</sup> )	Deduz	Reddito		
						ha are ca		Dominicale		Agrario
1	60	312		-	PASC CESPUG 2	29 06		Euro 6,00 L. 11.624	Euro 4,50 L. 8.718	FRAZIONAMENTO del 22/05/2001 Pratica n. 188134 in atti dal 22/05/2001 (n. 3554.1/2001)
<b>Notifica</b>						<b>Partita</b>				

### Nella variazione sono stati soppressi i seguenti immobili:

Foglio:60 Particella:21 ; Foglio:60 Particella:23 ; Foglio:60 Particella:90 ; Foglio:60 Particella:185 ;

### Sono stati inoltre variati i seguenti immobili:

Foglio:60 Particella:311 ; Foglio:60 Particella:313 ; Foglio:60 Particella:314 ; Foglio:60 Particella:315 ; Foglio:60 Particella:316 ; Foglio:60 Particella:317 ; Foglio:60 Particella:318 ; Foglio:60 Particella:319 ; Foglio:60 Particella:320 ;

Foglio:60 Particella:321 ; Foglio:60 Particella:322 ; Foglio:60 Particella:323 ;

### L'intestazione alla data della richiesta deriva dai seguenti atti:

### Situazione degli intestati dal 09/10/2020

N.	DATI ANAGRAFICI	CODICE FISCALE	DIRITTI E ONERI REALI
1	MORENA Simone nato a AGROPOLI (SA) il 04/10/1979	MRNSMN79R04A091B*	(1) Proprieta' 1/1
<b>DATI DERIVANTI DA</b>		Atto del 09/10/2020 Pubblico ufficiale BASSI VINCENZO Sede OLEVANO SUL TUSCIANO (SA) Repertorio n. 5187 - COMPRAVENDITA Nota presentata con Modello Unico n. 25683.1/2020 Reparto PI di SALERNO in atti dal 20/10/2020	

## Visura storica per immobile

### Situazione degli intestati dal 22/05/2001

N.	DATI ANAGRAFICI	CODICE FISCALE	DIRITTI E ONERI REALI
1	MORENA Vittorio nato a PIAGGINE (SA) il 15/10/1948	MRNVTR48R15G538F*	(99) Da verificare fino al 23/05/1998
<b>DATI DERIVANTI DA</b> FRAZIONAMENTO del 22/05/2001 Pratica n. 188134 in atti dal 22/05/2001 (n. 3554.1/2001)			

### Situazione degli intestati dal 23/05/1998

N.	DATI ANAGRAFICI	CODICE FISCALE	DIRITTI E ONERI REALI
1	MORENA Simone nato a AGROPOLI (SA) il 04/10/1979	MRNSMN79R04A091B*	(1) Proprieta' 1/2 fino al 09/10/2020
2	MORENA Antonio nato a AGROPOLI (SA) il 29/09/1976	MRNNTN76P29A091Y*	(1) Proprieta' 1/2 fino al 09/10/2020
<b>DATI DERIVANTI DA</b> DENUNZIA (NEI PASSAGGI PER CAUSA DI MORTE) del 23/05/1998 - UR Sede AGROPOLI (SA) Registrazione Volume 122 n. 91 registrato in data 23/11/1998 - SUCCESSIONE Voltura n. 126824.1/2000 - Pratica n. 253390 in atti dal 28/06/2001			

### Situazione dell'unità immobiliare che ha originato il precedente dall'impianto meccanografico

N.	DATI IDENTIFICATIVI			DATI CLASSAMENTO					DATI DERIVANTI DA	
	Foglio	Particella	Sub	Porz	Qualità Classe	Superficie(m <sup>2</sup> )	Deduz	Reddito		
						ha are ca		Dominicale		Agrario
1	60	90		-	PASC CESPUG 2	77 60		L. 31.040	L. 23.280	Impianto meccanografico del 30/06/1976
<b>Notifica</b>				<b>Partita</b>		7893				

### L'intestazione alla data della richiesta deriva dai seguenti atti:

#### Situazione degli intestati dal 28/07/1984

N.	DATI ANAGRAFICI	CODICE FISCALE	DIRITTI E ONERI REALI
1	MORENA Vittorio nato a PIAGGINE (SA) il 15/10/1948	MRNVTR48R15G538F*	(99) Da verificare fino al 22/05/2001
<b>DATI DERIVANTI DA</b> Atto del 28/07/1984 Pubblico ufficiale GIULIANI UMBERTO Sede AGROPOLI (SA) Repertorio n. 52391 Sede AGROPOLI (SA) Registrazione n. 838 registrato in data 02/08/1984 - n. 9416.1/1985 in atti dal 17/11/1995			

#### Situazione degli intestati dall'impianto meccanografico

N.	DATI ANAGRAFICI	CODICE FISCALE	DIRITTI E ONERI REALI
1	VERRONE Giovanni nato a LUSTRA (SA) il 16/12/1909	VRRGNN09T16E767C*	(99) Da verificare fino al 28/07/1984

## Visura storica per immobile

<b>DATI DERIVANTI DA</b>	Impianto meccanografico del 30/06/1976
--------------------------	--

Visura telematica esente per fini istituzionali

\* Codice Fiscale Validato in Anagrafe Tributaria.



# Visura storica per immobile

<b>Dati della richiesta</b>	<b>Comune di CAPACCIO PAESTUM (Codice:B644)</b>
<b>Catasto Terreni</b>	<b>Provincia di SALERNO</b> <b>Foglio: 60 Particella: 185</b>

## Numero di mappa soppresso dal 22/05/2001

N.	DATI IDENTIFICATIVI			DATI CLASSAMENTO					DATI DERIVANTI DA	
	Foglio	Particella	Sub	Porz	Qualità Classe	Superficie(m <sup>2</sup> )	Deduz	Reddito		
						ha are ca		Dominicale		Agrario
<b>1</b>	<b>60</b>	<b>185</b>		-	<b>SOPPRESSO</b>	<b>00 00</b>				FRAZIONAMENTO del 22/05/2001 Pratica n. 188134 in atti dal 22/05/2001 (n. 3554.1/2001)
<b>Notifica</b>						<b>Partita</b>				

### La soppressione ha originato e/o variato i seguenti immobili

Foglio 60 Particella 320 ; Foglio 60 Particella 321 ; Foglio 60 Particella 322 ; Foglio 60 Particella 323 ;

## Situazione dell'unità immobiliare dal 20/05/1986

N.	DATI IDENTIFICATIVI			DATI CLASSAMENTO					DATI DERIVANTI DA	
	Foglio	Particella	Sub	Porz	Qualità Classe	Superficie(m <sup>2</sup> )	Deduz	Reddito		
						ha are ca		Dominicale		Agrario
<b>1</b>	<b>60</b>	<b>185</b>		-	<b>SEMINATIVO 5</b>	<b>1 49 89</b>		<b>L. 67.451</b>	<b>L. 119.912</b>	FRAZIONAMENTO in atti dal 20/05/1986 (n. 3382)
<b>Notifica</b>						<b>Partita</b>		3647		

### Sono stati inoltre variati i seguenti immobili:

Foglio:60 Particella:21 ;

### L'intestazione alla data della richiesta deriva dai seguenti atti:

## Visura storica per immobile

### Situazione degli intestati dal 28/07/1984

N.	DATI ANAGRAFICI	CODICE FISCALE	DIRITTI E ONERI REALI
1	PALMIERI Nicola nato a PIAGGINE (SA) il 23/07/1933	PLMNCL33L23G538V*	(1) Proprieta' 4/5 fino al 22/05/2001
2	MORENO Vittorio nato a PIAGGINE (SA) il 15/10/1948	MRNVTR48R15G538F*	(1) Proprieta' 1/5 fino al 22/05/2001
<b>DATI DERIVANTI DA</b> Atto del 28/07/1984 Pubblico ufficiale GIULIANI UMBERTO Sede AGROPOLI (SA) Repertorio n. 52390 - UR Sede AGROPOLI (SA) Registrazione n. 837 registrato in data 02/08/1984 - Voltura n. 598788 in atti dal 11/05/1989			

### Situazione degli intestati dal 20/05/1986

N.	DATI ANAGRAFICI	CODICE FISCALE	DIRITTI E ONERI REALI
1	PAOLINO Antonio ; Fu Paolo Cavour		(99) Da verificare fino al 28/07/1984
<b>DATI DERIVANTI DA</b> FRAZIONAMENTO in atti dal 20/05/1986 (n. 3382)			

### Situazione dell'unità immobiliare che ha originato il precedente dall'impianto meccanografico

N.	DATI IDENTIFICATIVI			DATI CLASSAMENTO					DATI DERIVANTI DA	
	Foglio	Particella	Sub	Porz	Qualità Classe	Superficie(m²)	Deduz	Reddito		
						ha are ca		Dominicale		Agrario
<b>1</b>	<b>60</b>	<b>21</b>		-	<b>SEMINATIVO 5</b>	<b>3 29 89</b>		<b>L. 148.451</b>	<b>L. 263.912</b>	Impianto meccanografico del 30/06/1976
Notifica					Partita	3647				

### L'intestazione alla data della richiesta deriva dai seguenti atti:

#### Situazione degli intestati dal 14/04/1982

N.	DATI ANAGRAFICI	CODICE FISCALE	DIRITTI E ONERI REALI
1	LOCHERBACH Dieter nato in GERMANIA (EE) il 26/08/1939	LCHDTR39M26Z112J*	(99) Da verificare fino al 22/05/2001
<b>DATI DERIVANTI DA</b> Atto del 14/04/1982 Pubblico ufficiale UMBERTO GIULIANI Sede AGROPOLI (SA) Repertorio n. 51681 - UR Sede AGROPOLI (SA) Registrazione n. 499 registrato in data 20/04/1982 - Voltura n. 849083 in atti dal 20/05/1986			

#### Situazione degli intestati dall'impianto meccanografico

N.	DATI ANAGRAFICI	CODICE FISCALE	DIRITTI E ONERI REALI
1	PAOLINO Antonio ; Fu Paolo Cavour		(99) Da verificare fino al 14/04/1982
<b>DATI DERIVANTI DA</b> Impianto meccanografico del 30/06/1976			

Visura telematica esente per fini istituzionali

\* Codice Fiscale Validato in Anagrafe Tributaria.

# Visura storica per immobile

<b>Dati della richiesta</b>	<b>Comune di CAPACCIO PAESTUM (Codice:B644)</b>
<b>Catasto Terreni</b>	<b>Provincia di SALERNO</b> <b>Foglio: 60 Particella: 320</b>

## INTESTATI

1	MORENA Simone nato a AGROPOLI (SA) il 04/10/1979	MRNSMN79R04A091B*	(1) Proprieta' 1/2
2	MORENA Antonio nato a AGROPOLI (SA) il 29/09/1976	MRNNTN76P29A091Y*	(1) Proprieta' 1/2

## Unità immobiliare dal 28/06/2001

N.	DATI IDENTIFICATIVI			DATI CLASSAMENTO					DATI DERIVANTI DA	
	Foglio	Particella	Sub	Porz	Qualità Classe	Superficie(m <sup>2</sup> ) ha are ca	Deduz	Reddito		
								Dominicale	Agrario	
1	60	320		-	SEMINATIVO 5	50 89		Euro 11,83 L. 22.901	Euro 21,03 L. 40.712	DENUNZIA (NEI PASSAGGI PER CAUSA DI MORTE) del 23/05/1998 Pratica n. 253390 in atti dal 28/06/2001 SUCCESSIONE (n. 126824.1/2000)
<b>Notifica</b>				<b>Partita</b>						
<b>Riserve</b>				1 - Atti di passaggio intermedi non esistenti						

### Sono stati inoltre variati i seguenti immobili:

Foglio:60 Particella:321 ; Foglio:60 Particella:322 ; Foglio:60 Particella:323 ;

## Situazione dell'unità immobiliare dal 22/05/2001

N.	DATI IDENTIFICATIVI			DATI CLASSAMENTO					DATI DERIVANTI DA	
	Foglio	Particella	Sub	Porz	Qualità Classe	Superficie(m <sup>2</sup> ) ha are ca	Deduz	Reddito		
								Dominicale	Agrario	
1	60	320		-	SEMINATIVO 5	50 89		L. 22.901	L. 40.712	FRAZIONAMENTO del 22/05/2001 Pratica n. 188134 in atti dal 22/05/2001 (n. 3554.1/2001)
<b>Notifica</b>				<b>Partita</b>						

### Nella variazione sono stati soppressi i seguenti immobili:

Foglio:60 Particella:21 ; Foglio:60 Particella:23 ; Foglio:60 Particella:90 ; Foglio:60 Particella:185 ;

### Sono stati inoltre variati i seguenti immobili:

Foglio:60 Particella:311 ; Foglio:60 Particella:312 ; Foglio:60 Particella:313 ; Foglio:60 Particella:314 ; Foglio:60 Particella:315 ; Foglio:60 Particella:316 ; Foglio:60 Particella:317 ; Foglio:60 Particella:318 ; Foglio:60 Particella:319 ;

# Visura storica per immobile

Foglio:60 Particella:321 ; Foglio:60 Particella:322 ; Foglio:60 Particella:323 ;

**L'intestazione alla data della richiesta deriva dai seguenti atti:**

## Situazione degli intestati dal 22/05/2001

N.	DATI ANAGRAFICI	CODICE FISCALE	DIRITTI E ONERI REALI
1	MORENO Vittorio nato a PIAGGINE (SA) il 15/10/1948	MRNVTR48R15G538F*	(1) Proprieta' 1/5 fino al 28/07/1984
2	PALMIERI Nicola nato a PIAGGINE (SA) il 23/07/1933	PLMNCL33L23G538V*	(1) Proprieta' 4/5 fino al 28/07/1984
<b>DATI DERIVANTI DA</b>		FRAZIONAMENTO del 22/05/2001 Pratica n. 188134 in atti dal 22/05/2001 (n. 3554.1/2001)	

## Situazione degli intestati dal 23/05/1998

N.	DATI ANAGRAFICI	CODICE FISCALE	DIRITTI E ONERI REALI
1	MORENA Simone nato a AGROPOLI (SA) il 04/10/1979	MRNSMN79R04A091B*	(1) Proprieta' 1/2
2	MORENA Antonio nato a AGROPOLI (SA) il 29/09/1976	MRNNTN76P29A091Y*	(1) Proprieta' 1/2
<b>DATI DERIVANTI DA</b>		DENUNZIA (NEI PASSAGGI PER CAUSA DI MORTE) del 23/05/1998 - UR Sede AGROPOLI (SA) Registrazione Volume 122 n. 91 registrato in data 23/11/1998 - SUCCESSIONE Voltura n. 126824.1/2000 - Pratica n. 253390 in atti dal 28/06/2001	

## Situazione degli intestati dal 28/07/1984

N.	DATI ANAGRAFICI	CODICE FISCALE	DIRITTI E ONERI REALI
1	MORENA Vittorio nato a PIAGGINE (SA) il 15/10/1948	MRNVTR48R15G538F*	(1) Proprieta' 1/5 fino al 23/05/1998
2	PALMIERI Nicola nato a PIAGGINE (SA) il 23/07/1933	PLMNCL33L23G538V*	(1) Proprieta' 4/5 fino al 23/05/1998
<b>DATI DERIVANTI DA</b>		Atto del 28/07/1984 Pubblico ufficiale U.GIULIANI Sede AGROPOLI (SA) Repertorio n. 52390 - UR Sede AGROPOLI (SA) Registrazione n. 837 registrato in data 02/08/1984 - VENDITA Voltura n. 5987.1/1988 - Pratica n. 454732 in atti dal 19/12/2002	

## Situazione dell'unità immobiliare che ha originato il precedente dal 20/05/1986

N.	DATI IDENTIFICATIVI			DATI CLASSAMENTO					DATI DERIVANTI DA	
	Foglio	Particella	Sub	Porz	Qualità Classe	Superficie(m <sup>2</sup> )	Deduz	Reddito		
						ha are ca		Dominicale		Agrario
<b>1</b>	<b>60</b>	<b>185</b>		-	<b>SEMINATIVO 5</b>	<b>1 49 89</b>		<b>L. 67.451</b>	<b>L. 119.912</b>	FRAZIONAMENTO in atti dal 20/05/1986 (n. 3382)
<b>Notifica</b>						<b>Partita</b>	3647			

**Sono stati inoltre variati i seguenti immobili:**

Foglio:60 Particella:21 ;

# Visura storica per immobile

**L'intestazione alla data della richiesta deriva dai seguenti atti:**

**Situazione degli intestati dal 28/07/1984**

N.	DATI ANAGRAFICI	CODICE FISCALE	DIRITTI E ONERI REALI
1	PALMIERI Nicola nato a PIAGGINE (SA) il 23/07/1933	PLMNCL33L23G538V*	(1) Proprieta' 4/5 fino al 22/05/2001
2	MORENO Vittorio nato a PIAGGINE (SA) il 15/10/1948	MRNVTR48R15G538F*	(1) Proprieta' 1/5 fino al 22/05/2001
<b>DATI DERIVANTI DA</b> Atto del 28/07/1984 Pubblico ufficiale GIULIANI UMBERTO Sede AGROPOLI (SA) Repertorio n. 52390 - UR Sede AGROPOLI (SA) Registrazione n. 837 registrato in data 02/08/1984 - Voltura n. 598788 in atti dal 11/05/1989			

**Situazione degli intestati dal 20/05/1986**

N.	DATI ANAGRAFICI	CODICE FISCALE	DIRITTI E ONERI REALI
1	PAOLINO Antonio ; Fu Paolo Cavour		(99) Da verificare fino al 28/07/1984
<b>DATI DERIVANTI DA</b> FRAZIONAMENTO in atti dal 20/05/1986 (n. 3382)			

**Situazione dell'unità immobiliare che ha originato il precedente dall'impianto meccanografico**

N.	DATI IDENTIFICATIVI			DATI CLASSAMENTO					DATI DERIVANTI DA	
	Foglio	Particella	Sub	Porz	Qualità Classe	Superficie(m²) ha are ca	Deduz	Reddito		
								Dominicale		Agrario
<b>1</b>	<b>60</b>	<b>21</b>		-	<b>SEMINATIVO 5</b>	<b>3 29 89</b>		<b>L. 148.451</b>	<b>L. 263.912</b>	Impianto meccanografico del 30/06/1976
<b>Notifica</b>						<b>Partita</b>	3647			

**L'intestazione alla data della richiesta deriva dai seguenti atti:**

**Situazione degli intestati dal 14/04/1982**

N.	DATI ANAGRAFICI	CODICE FISCALE	DIRITTI E ONERI REALI
1	LOCHERBACH Dieter nato in GERMANIA (EE) il 26/08/1939	LCHDTR39M26Z112J*	(99) Da verificare fino al 22/05/2001
<b>DATI DERIVANTI DA</b> Atto del 14/04/1982 Pubblico ufficiale UMBERTO GIULIANI Sede AGROPOLI (SA) Repertorio n. 51681 - UR Sede AGROPOLI (SA) Registrazione n. 499 registrato in data 20/04/1982 - Voltura n. 849083 in atti dal 20/05/1986			

**Situazione degli intestati dall'impianto meccanografico**

N.	DATI ANAGRAFICI	CODICE FISCALE	DIRITTI E ONERI REALI
1	PAOLINO Antonio ; Fu Paolo Cavour		(99) Da verificare fino al 14/04/1982

## Visura storica per immobile

<b>DATI DERIVANTI DA</b>	Impianto meccanografico del 30/06/1976
--------------------------	--

Visura telematica esente per fini istituzionali

\* Codice Fiscale Validato in Anagrafe Tributaria.

# Visura storica per immobile

<b>Dati della richiesta</b>	<b>Comune di CAPACCIO PAESTUM (Codice:B644)</b>
<b>Catasto Terreni</b>	<b>Provincia di SALERNO</b> <b>Foglio: 60 Particella: 321</b>

## INTESTATI

1	MORENA Simone nato a AGROPOLI (SA) il 04/10/1979	MRNSMN79R04A091B*	(1) Proprieta' 1/2
2	MORENA Antonio nato a AGROPOLI (SA) il 29/09/1976	MRNNTN76P29A091Y*	(1) Proprieta' 1/2

## Unità immobiliare dal 28/06/2001

N.	DATI IDENTIFICATIVI			DATI CLASSAMENTO					DATI DERIVANTI DA	
	Foglio	Particella	Sub	Porz	Qualità Classe	Superficie(m²)	Deduz	Reddito		
						ha are ca		Dominicale		Agrario
<b>1</b>	<b>60</b>	<b>321</b>		-	<b>SEMINATIVO 5</b>	<b>50 94</b>		<b>Euro 11,84</b> <b>L. 22.923</b>	<b>Euro 21,05</b> <b>L. 40.752</b>	DENUNZIA (NEI PASSAGGI PER CAUSA DI MORTE) del 23/05/1998 Pratica n. 253390 in atti dal 28/06/2001 SUCCESSIONE (n. 126824.1/2000)
<b>Notifica</b>				<b>Partita</b>						
<b>Riserve</b>				1 - Atti di passaggio intermedi non esistenti						

### Sono stati inoltre variati i seguenti immobili:

Foglio:60 Particella:320 ; Foglio:60 Particella:322 ; Foglio:60 Particella:323 ;

## Situazione dell'unità immobiliare dal 22/05/2001

N.	DATI IDENTIFICATIVI			DATI CLASSAMENTO					DATI DERIVANTI DA	
	Foglio	Particella	Sub	Porz	Qualità Classe	Superficie(m²)	Deduz	Reddito		
						ha are ca		Dominicale		Agrario
<b>1</b>	<b>60</b>	<b>321</b>		-	<b>SEMINATIVO 5</b>	<b>50 94</b>		<b>L. 22.923</b>	<b>L. 40.752</b>	FRAZIONAMENTO del 22/05/2001 Pratica n. 188134 in atti dal 22/05/2001 (n. 3554.1/2001)
<b>Notifica</b>				<b>Partita</b>						

### Nella variazione sono stati soppressi i seguenti immobili:

Foglio:60 Particella:21 ; Foglio:60 Particella:23 ; Foglio:60 Particella:90 ; Foglio:60 Particella:185 ;

### Sono stati inoltre variati i seguenti immobili:

Foglio:60 Particella:311 ; Foglio:60 Particella:312 ; Foglio:60 Particella:313 ; Foglio:60 Particella:314 ; Foglio:60 Particella:315 ; Foglio:60 Particella:316 ; Foglio:60 Particella:317 ; Foglio:60 Particella:318 ; Foglio:60 Particella:319 ;

## Visura storica per immobile

Foglio:60 Particella:320 ; Foglio:60 Particella:322 ; Foglio:60 Particella:323 ;

**L'intestazione alla data della richiesta deriva dai seguenti atti:**

### Situazione degli intestati dal 22/05/2001

N.	DATI ANAGRAFICI	CODICE FISCALE	DIRITTI E ONERI REALI
1	MORENO Vittorio nato a PIAGGINE (SA) il 15/10/1948	MRNVTR48R15G538F*	(1) Proprieta' 1/5 fino al 28/07/1984
2	PALMIERI Nicola nato a PIAGGINE (SA) il 23/07/1933	PLMNCL33L23G538V*	(1) Proprieta' 4/5 fino al 28/07/1984
<b>DATI DERIVANTI DA</b>		FRAZIONAMENTO del 22/05/2001 Pratica n. 188134 in atti dal 22/05/2001 (n. 3554.1/2001)	

### Situazione degli intestati dal 23/05/1998

N.	DATI ANAGRAFICI	CODICE FISCALE	DIRITTI E ONERI REALI
1	MORENA Simone nato a AGROPOLI (SA) il 04/10/1979	MRNSMN79R04A091B*	(1) Proprieta' 1/2
2	MORENA Antonio nato a AGROPOLI (SA) il 29/09/1976	MRNNTN76P29A091Y*	(1) Proprieta' 1/2
<b>DATI DERIVANTI DA</b>		DENUNZIA (NEI PASSAGGI PER CAUSA DI MORTE) del 23/05/1998 - UR Sede AGROPOLI (SA) Registrazione Volume 122 n. 91 registrato in data 23/11/1998 - SUCCESSIONE Voltura n. 126824.1/2000 - Pratica n. 253390 in atti dal 28/06/2001	

### Situazione degli intestati dal 28/07/1984

N.	DATI ANAGRAFICI	CODICE FISCALE	DIRITTI E ONERI REALI
1	MORENA Vittorio nato a PIAGGINE (SA) il 15/10/1948	MRNVTR48R15G538F*	(1) Proprieta' 1/5 fino al 23/05/1998
2	PALMIERI Nicola nato a PIAGGINE (SA) il 23/07/1933	PLMNCL33L23G538V*	(1) Proprieta' 4/5 fino al 23/05/1998
<b>DATI DERIVANTI DA</b>		Atto del 28/07/1984 Pubblico ufficiale U.GIULIANI Sede AGROPOLI (SA) Repertorio n. 52390 - UR Sede AGROPOLI (SA) Registrazione n. 837 registrato in data 02/08/1984 - VENDITA Voltura n. 5987.1/1988 - Pratica n. 454732 in atti dal 19/12/2002	

### Situazione dell'unità immobiliare che ha originato il precedente dal 20/05/1986

N.	DATI IDENTIFICATIVI			DATI CLASSAMENTO					DATI DERIVANTI DA	
	Foglio	Particella	Sub	Porz	Qualità Classe	Superficie(m <sup>2</sup> )	Deduz	Reddito		
						ha are ca		Dominicale		Agrario
<b>1</b>	<b>60</b>	<b>185</b>		-	<b>SEMINATIVO 5</b>	<b>1 49 89</b>		<b>L. 67.451</b>	<b>L. 119.912</b>	FRAZIONAMENTO in atti dal 20/05/1986 (n. 3382)
<b>Notifica</b>						<b>Partita</b>	3647			

**Sono stati inoltre variati i seguenti immobili:**

Foglio:60 Particella:21 ;



# Visura storica per immobile

**L'intestazione alla data della richiesta deriva dai seguenti atti:**

**Situazione degli intestati dal 28/07/1984**

N.	DATI ANAGRAFICI	CODICE FISCALE	DIRITTI E ONERI REALI
1	PALMIERI Nicola nato a PIAGGINE (SA) il 23/07/1933	PLMNCL33L23G538V*	(1) Proprieta' 4/5 fino al 22/05/2001
2	MORENO Vittorio nato a PIAGGINE (SA) il 15/10/1948	MRNVTR48R15G538F*	(1) Proprieta' 1/5 fino al 22/05/2001
<b>DATI DERIVANTI DA</b> Atto del 28/07/1984 Pubblico ufficiale GIULIANI UMBERTO Sede AGROPOLI (SA) Repertorio n. 52390 - UR Sede AGROPOLI (SA) Registrazione n. 837 registrato in data 02/08/1984 - Voltura n. 598788 in atti dal 11/05/1989			

**Situazione degli intestati dal 20/05/1986**

N.	DATI ANAGRAFICI	CODICE FISCALE	DIRITTI E ONERI REALI
1	PAOLINO Antonio ; Fu Paolo Cavour		(99) Da verificare fino al 28/07/1984
<b>DATI DERIVANTI DA</b> FRAZIONAMENTO in atti dal 20/05/1986 (n. 3382)			

**Situazione dell'unità immobiliare che ha originato il precedente dall'impianto meccanografico**

N.	DATI IDENTIFICATIVI			DATI CLASSAMENTO					DATI DERIVANTI DA	
	Foglio	Particella	Sub	Porz	Qualità Classe	Superficie(m²) ha are ca	Deduz	Reddito		
								Dominicale		Agrario
<b>1</b>	<b>60</b>	<b>21</b>		-	<b>SEMINATIVO 5</b>	<b>3 29 89</b>		<b>L. 148.451</b>	<b>L. 263.912</b>	Impianto meccanografico del 30/06/1976
<b>Notifica</b>						<b>Partita</b>	3647			

**L'intestazione alla data della richiesta deriva dai seguenti atti:**

**Situazione degli intestati dal 14/04/1982**

N.	DATI ANAGRAFICI	CODICE FISCALE	DIRITTI E ONERI REALI
1	LOCHERBACH Dieter nato in GERMANIA (EE) il 26/08/1939	LCHDTR39M26Z112J*	(99) Da verificare fino al 22/05/2001
<b>DATI DERIVANTI DA</b> Atto del 14/04/1982 Pubblico ufficiale UMBERTO GIULIANI Sede AGROPOLI (SA) Repertorio n. 51681 - UR Sede AGROPOLI (SA) Registrazione n. 499 registrato in data 20/04/1982 - Voltura n. 849083 in atti dal 20/05/1986			

**Situazione degli intestati dall'impianto meccanografico**

N.	DATI ANAGRAFICI	CODICE FISCALE	DIRITTI E ONERI REALI
1	PAOLINO Antonio ; Fu Paolo Cavour		(99) Da verificare fino al 14/04/1982

## Visura storica per immobile

<b>DATI DERIVANTI DA</b>	Impianto meccanografico del 30/06/1976
--------------------------	--

Visura telematica esente per fini istituzionali

\* Codice Fiscale Validato in Anagrafe Tributaria.

# Visura storica per immobile

<b>Dati della richiesta</b>	<b>Comune di CAPACCIO PAESTUM (Codice:B644)</b>
<b>Catasto Terreni</b>	<b>Provincia di SALERNO</b> <b>Foglio: 60 Particella: 322</b>

## INTESTATI

1	MORENA Simone nato a AGROPOLI (SA) il 04/10/1979	MRNSMN79R04A091B*	(1) Proprieta' 1/2
2	MORENA Antonio nato a AGROPOLI (SA) il 29/09/1976	MRNNTN76P29A091Y*	(1) Proprieta' 1/2

## Unità immobiliare dal 28/06/2001

N.	DATI IDENTIFICATIVI			DATI CLASSAMENTO					DATI DERIVANTI DA	
	Foglio	Particella	Sub	Porz	Qualità Classe	Superficie(m²)	Deduz	Reddito		
						ha are ca		Dominicale		Agrario
1	60	322		-	SEMINATIVO 5	43 67		Euro 10,15 L. 19.652	Euro 18,04 L. 34.936	DENUNZIA (NEI PASSAGGI PER CAUSA DI MORTE) del 23/05/1998 Pratica n. 253390 in atti dal 28/06/2001 SUCCESSIONE (n. 126824.1/2000)
<b>Notifica</b>				<b>Partita</b>						
<b>Riserve</b>				1 - Atti di passaggio intermedi non esistenti						

### Sono stati inoltre variati i seguenti immobili:

Foglio:60 Particella:320 ; Foglio:60 Particella:321 ; Foglio:60 Particella:323 ;

## Situazione dell'unità immobiliare dal 22/05/2001

N.	DATI IDENTIFICATIVI			DATI CLASSAMENTO					DATI DERIVANTI DA	
	Foglio	Particella	Sub	Porz	Qualità Classe	Superficie(m²)	Deduz	Reddito		
						ha are ca		Dominicale		Agrario
1	60	322		-	SEMINATIVO 5	43 67		L. 19.652	L. 34.936	FRAZIONAMENTO del 22/05/2001 Pratica n. 188134 in atti dal 22/05/2001 (n. 3554.1/2001)
<b>Notifica</b>				<b>Partita</b>						

### Nella variazione sono stati soppressi i seguenti immobili:

Foglio:60 Particella:21 ; Foglio:60 Particella:23 ; Foglio:60 Particella:90 ; Foglio:60 Particella:185 ;

### Sono stati inoltre variati i seguenti immobili:

Foglio:60 Particella:311 ; Foglio:60 Particella:312 ; Foglio:60 Particella:313 ; Foglio:60 Particella:314 ; Foglio:60 Particella:315 ; Foglio:60 Particella:316 ; Foglio:60 Particella:317 ; Foglio:60 Particella:318 ; Foglio:60 Particella:319 ;

## Visura storica per immobile

Foglio:60 Particella:320 ; Foglio:60 Particella:321 ; Foglio:60 Particella:323 ;

**L'intestazione alla data della richiesta deriva dai seguenti atti:**

### Situazione degli intestati dal 22/05/2001

N.	DATI ANAGRAFICI	CODICE FISCALE	DIRITTI E ONERI REALI
1	MORENO Vittorio nato a PIAGGINE (SA) il 15/10/1948	MRNVTR48R15G538F*	(1) Proprieta' 1/5 fino al 23/05/1998
2	PALMIERI Nicola nato a PIAGGINE (SA) il 23/07/1933	PLMNCL33L23G538V*	(1) Proprieta' 4/5 fino al 23/05/1998
<b>DATI DERIVANTI DA</b> FRAZIONAMENTO del 22/05/2001 Pratica n. 188134 in atti dal 22/05/2001 (n. 3554.1/2001)			

### Situazione degli intestati dal 23/05/1998

N.	DATI ANAGRAFICI	CODICE FISCALE	DIRITTI E ONERI REALI
1	MORENA Simone nato a AGROPOLI (SA) il 04/10/1979	MRNSMN79R04A091B*	(1) Proprieta' 1/2
2	MORENA Antonio nato a AGROPOLI (SA) il 29/09/1976	MRNNTN76P29A091Y*	(1) Proprieta' 1/2
<b>DATI DERIVANTI DA</b> DENUNZIA (NEI PASSAGGI PER CAUSA DI MORTE) del 23/05/1998 - UR Sede AGROPOLI (SA) Registrazione Volume 122 n. 91 registrato in data 23/11/1998 - SUCCESSIONE Voltura n. 126824.1/2000 - Pratica n. 253390 in atti dal 28/06/2001			

### Situazione dell'unità immobiliare che ha originato il precedente dal 20/05/1986

N.	DATI IDENTIFICATIVI			DATI CLASSAMENTO					DATI DERIVANTI DA	
	Foglio	Particella	Sub	Porz	Qualità Classe	Superficie(m <sup>2</sup> )	Deduz	Reddito		
						ha are ca		Dominicale		Agrario
<b>1</b>	<b>60</b>	<b>185</b>		-	<b>SEMINATIVO 5</b>	<b>1 49 89</b>		<b>L. 67.451</b>	<b>L. 119.912</b>	FRAZIONAMENTO in atti dal 20/05/1986 (n. 3382)
<b>Notifica</b>						<b>Partita</b>	3647			

Sono stati inoltre variati i seguenti immobili:

Foglio:60 Particella:21 ;

**L'intestazione alla data della richiesta deriva dai seguenti atti:**

### Situazione degli intestati dal 28/07/1984

N.	DATI ANAGRAFICI	CODICE FISCALE	DIRITTI E ONERI REALI
1	PALMIERI Nicola nato a PIAGGINE (SA) il 23/07/1933	PLMNCL33L23G538V*	(1) Proprieta' 4/5 fino al 22/05/2001
2	MORENO Vittorio nato a PIAGGINE (SA) il 15/10/1948	MRNVTR48R15G538F*	(1) Proprieta' 1/5 fino al 22/05/2001

# Visura storica per immobile

<b>DATI DERIVANTI DA</b>	Atto del 28/07/1984 Pubblico ufficiale GIULIANI UMBERTO Sede AGROPOLI (SA) Repertorio n. 52390 - UR Sede AGROPOLI (SA) Registrazione n. 837 registrato in data 02/08/1984 - Voltura n. 598788 in atti dal 11/05/1989
--------------------------	--

## Situazione degli intestati dal 20/05/1986

N.	DATI ANAGRAFICI	CODICE FISCALE	DIRITTI E ONERI REALI
1	PAOLINO Antonio ; Fu Paolo Cavour		(99) Da verificare fino al 28/07/1984
<b>DATI DERIVANTI DA</b>	FRAZIONAMENTO in atti dal 20/05/1986 (n. 3382)		

## Situazione dell'unità immobiliare che ha originato il precedente dall'impianto meccanografico

N.	DATI IDENTIFICATIVI			DATI CLASSAMENTO					DATI DERIVANTI DA	
	Foglio	Particella	Sub	Porz	Qualità Classe	Superficie(m <sup>2</sup> ) ha are ca	Deduz	Reddito		
1	60	21		-	SEMINATIVO 5	3 29 89		L. 148.451	L. 263.912	Impianto meccanografico del 30/06/1976
Notifica					Partita	3647				

## L'intestazione alla data della richiesta deriva dai seguenti atti:

### Situazione degli intestati dal 14/04/1982

N.	DATI ANAGRAFICI	CODICE FISCALE	DIRITTI E ONERI REALI
1	LOCHERBACH Dieter nato in GERMANIA (EE) il 26/08/1939	LCHDTR39M26Z112J*	(99) Da verificare fino al 22/05/2001
<b>DATI DERIVANTI DA</b>	Atto del 14/04/1982 Pubblico ufficiale UMBERTO GIULIANI Sede AGROPOLI (SA) Repertorio n. 51681 - UR Sede AGROPOLI (SA) Registrazione n. 499 registrato in data 20/04/1982 - Voltura n. 849083 in atti dal 20/05/1986		

### Situazione degli intestati dall'impianto meccanografico

N.	DATI ANAGRAFICI	CODICE FISCALE	DIRITTI E ONERI REALI
1	PAOLINO Antonio ; Fu Paolo Cavour		(99) Da verificare fino al 14/04/1982
<b>DATI DERIVANTI DA</b>	Impianto meccanografico del 30/06/1976		

Visura telematica esente per fini istituzionali

\* Codice Fiscale Validato in Anagrafe Tributaria.

# Visura storica per immobile

<b>Dati della richiesta</b>	<b>Comune di CAPACCIO PAESTUM (Codice:B644)</b>
<b>Catasto Terreni</b>	<b>Provincia di SALERNO</b> <b>Foglio: 60 Particella: 323</b>

## INTESTATI

1	MORENA Simone nato a AGROPOLI (SA) il 04/10/1979	MRNSMN79R04A091B*	(1) Proprieta' 1/2
2	MORENA Antonio nato a AGROPOLI (SA) il 29/09/1976	MRNNTN76P29A091Y*	(1) Proprieta' 1/2

## Unità immobiliare dal 28/06/2001

N.	DATI IDENTIFICATIVI			DATI CLASSAMENTO					DATI DERIVANTI DA	
	Foglio	Particella	Sub	Porz	Qualità Classe	Superficie(m²)	Deduz	Reddito		
						ha are ca		Dominicale	Agrario	
1	60	323		-	SEMINATIVO 5	04 39		Euro 1,02 L. 1.976	Euro 1,81 L. 3.512	DENUNZIA (NEI PASSAGGI PER CAUSA DI MORTE) del 23/05/1998 Pratica n. 253390 in atti dal 28/06/2001 SUCCESSIONE (n. 126824.1/2000)
<b>Notifica</b>				<b>Partita</b>						
<b>Riserve</b>				1 - Atti di passaggio intermedi non esistenti						

### Sono stati inoltre variati i seguenti immobili:

Foglio:60 Particella:320 ; Foglio:60 Particella:321 ; Foglio:60 Particella:322 ;

## Situazione dell'unità immobiliare dal 22/05/2001

N.	DATI IDENTIFICATIVI			DATI CLASSAMENTO					DATI DERIVANTI DA	
	Foglio	Particella	Sub	Porz	Qualità Classe	Superficie(m²)	Deduz	Reddito		
						ha are ca		Dominicale	Agrario	
1	60	323		-	SEMINATIVO 5	04 39		L. 1.976	L. 3.512	FRAZIONAMENTO del 22/05/2001 Pratica n. 188134 in atti dal 22/05/2001 (n. 3554.1/2001)
<b>Notifica</b>				<b>Partita</b>						

### Nella variazione sono stati soppressi i seguenti immobili:

Foglio:60 Particella:21 ; Foglio:60 Particella:23 ; Foglio:60 Particella:90 ; Foglio:60 Particella:185 ;

### Sono stati inoltre variati i seguenti immobili:

Foglio:60 Particella:311 ; Foglio:60 Particella:312 ; Foglio:60 Particella:313 ; Foglio:60 Particella:314 ; Foglio:60 Particella:315 ; Foglio:60 Particella:316 ; Foglio:60 Particella:317 ; Foglio:60 Particella:318 ; Foglio:60 Particella:319 ;

# Visura storica per immobile

Foglio:60 Particella:320 ; Foglio:60 Particella:321 ; Foglio:60 Particella:322 ;

**L'intestazione alla data della richiesta deriva dai seguenti atti:**

## Situazione degli intestati dal 22/05/2001

N.	DATI ANAGRAFICI	CODICE FISCALE	DIRITTI E ONERI REALI
1	MORENO Vittorio nato a PIAGGINE (SA) il 15/10/1948	MRNVTR48R15G538F*	(1) Proprieta' 1/5 fino al 23/05/1998
2	PALMIERI Nicola nato a PIAGGINE (SA) il 23/07/1933	PLMNCL33L23G538V*	(1) Proprieta' 4/5 fino al 23/05/1998
<b>DATI DERIVANTI DA</b> FRAZIONAMENTO del 22/05/2001 Pratica n. 188134 in atti dal 22/05/2001 (n. 3554.1/2001)			

## Situazione degli intestati dal 23/05/1998

N.	DATI ANAGRAFICI	CODICE FISCALE	DIRITTI E ONERI REALI
1	MORENA Simone nato a AGROPOLI (SA) il 04/10/1979	MRNSMN79R04A091B*	(1) Proprieta' 1/2
2	MORENA Antonio nato a AGROPOLI (SA) il 29/09/1976	MRNNTN76P29A091Y*	(1) Proprieta' 1/2
<b>DATI DERIVANTI DA</b> DENUNZIA (NEI PASSAGGI PER CAUSA DI MORTE) del 23/05/1998 - UR Sede AGROPOLI (SA) Registrazione Volume 122 n. 91 registrato in data 23/11/1998 - SUCCESSIONE Voltura n. 126824.1/2000 - Pratica n. 253390 in atti dal 28/06/2001			

## Situazione dell'unità immobiliare che ha originato il precedente dal 20/05/1986

N.	DATI IDENTIFICATIVI			DATI CLASSAMENTO					DATI DERIVANTI DA	
	Foglio	Particella	Sub	Porz	Qualità Classe	Superficie(m²)	Deduz	Reddito		
						ha are ca		Dominicale		Agrario
<b>1</b>	<b>60</b>	<b>185</b>		-	<b>SEMINATIVO 5</b>	<b>1 49 89</b>		<b>L. 67.451</b>	<b>L. 119.912</b>	FRAZIONAMENTO in atti dal 20/05/1986 (n. 3382)
<b>Notifica</b>						<b>Partita</b>	3647			

Sono stati inoltre variati i seguenti immobili:

Foglio:60 Particella:21 ;

**L'intestazione alla data della richiesta deriva dai seguenti atti:**

## Situazione degli intestati dal 28/07/1984

N.	DATI ANAGRAFICI	CODICE FISCALE	DIRITTI E ONERI REALI
1	PALMIERI Nicola nato a PIAGGINE (SA) il 23/07/1933	PLMNCL33L23G538V*	(1) Proprieta' 4/5 fino al 22/05/2001
2	MORENO Vittorio nato a PIAGGINE (SA) il 15/10/1948	MRNVTR48R15G538F*	(1) Proprieta' 1/5 fino al 22/05/2001

## Visura storica per immobile

<b>DATI DERIVANTI DA</b>	Atto del 28/07/1984 Pubblico ufficiale GIULIANI UMBERTO Sede AGROPOLI (SA) Repertorio n. 52390 - UR Sede AGROPOLI (SA) Registrazione n. 837 registrato in data 02/08/1984 - Voltura n. 598788 in atti dal 11/05/1989
--------------------------	--

### Situazione degli intestati dal 20/05/1986

N.	DATI ANAGRAFICI	CODICE FISCALE	DIRITTI E ONERI REALI
1	PAOLINO Antonio ; Fu Paolo Cavour		(99) Da verificare fino al 28/07/1984
<b>DATI DERIVANTI DA</b>	FRAZIONAMENTO in atti dal 20/05/1986 (n. 3382)		

### Situazione dell'unità immobiliare che ha originato il precedente dall'impianto meccanografico

N.	DATI IDENTIFICATIVI			DATI CLASSAMENTO					DATI DERIVANTI DA	
	Foglio	Particella	Sub	Porz	Qualità Classe	Superficie(m <sup>2</sup> ) ha are ca	Deduz	Reddito		
								Dominicale	Agrario	
<b>1</b>	<b>60</b>	<b>21</b>		-	<b>SEMINATIVO 5</b>	<b>3 29 89</b>		<b>L. 148.451</b>	<b>L. 263.912</b>	Impianto meccanografico del 30/06/1976
Notifica						Partita	3647			

### L'intestazione alla data della richiesta deriva dai seguenti atti:

#### Situazione degli intestati dal 14/04/1982

N.	DATI ANAGRAFICI	CODICE FISCALE	DIRITTI E ONERI REALI
1	LOCHERBACH Dieter nato in GERMANIA (EE) il 26/08/1939	LCHDTR39M26Z112J*	(99) Da verificare fino al 22/05/2001
<b>DATI DERIVANTI DA</b>	Atto del 14/04/1982 Pubblico ufficiale UMBERTO GIULIANI Sede AGROPOLI (SA) Repertorio n. 51681 - UR Sede AGROPOLI (SA) Registrazione n. 499 registrato in data 20/04/1982 - Voltura n. 849083 in atti dal 20/05/1986		

#### Situazione degli intestati dall'impianto meccanografico

N.	DATI ANAGRAFICI	CODICE FISCALE	DIRITTI E ONERI REALI
1	PAOLINO Antonio ; Fu Paolo Cavour		(99) Da verificare fino al 14/04/1982
<b>DATI DERIVANTI DA</b>	Impianto meccanografico del 30/06/1976		

Visura telematica esente per fini istituzionali

\* Codice Fiscale Validato in Anagrafe Tributaria.



# Visura storica per immobile

<b>Dati della richiesta</b>	<b>Comune di CAPACCIO PAESTUM (Codice:B644)</b>
<b>Catasto Terreni</b>	<b>Provincia di SALERNO</b> <b>Foglio: 60 Particella: 21</b>

## Numero di mappa soppresso dal 22/05/2001

N.	DATI IDENTIFICATIVI			DATI CLASSAMENTO					DATI DERIVANTI DA	
	Foglio	Particella	Sub	Porz	Qualità Classe	Superficie(m <sup>2</sup> )	Deduz	Reddito		
						ha are ca		Dominicale		Agrario
<b>1</b>	<b>60</b>	<b>21</b>		-	<b>SOPPRESSO</b>	<b>00 00</b>				FRAZIONAMENTO del 22/05/2001 Pratica n. 188134 in atti dal 22/05/2001 (n. 3554.1/2001)
<b>Notifica</b>						<b>Partita</b>				

## La soppressione ha originato e/o variato i seguenti immobili

Foglio 60 Particella 313 ; Foglio 60 Particella 314 ; Foglio 60 Particella 315 ; Foglio 60 Particella 316 ; Foglio 60 Particella 317 ;

## Situazione dell'unità immobiliare dal 20/05/1986

N.	DATI IDENTIFICATIVI			DATI CLASSAMENTO					DATI DERIVANTI DA	
	Foglio	Particella	Sub	Porz	Qualità Classe	Superficie(m <sup>2</sup> )	Deduz	Reddito		
						ha are ca		Dominicale		Agrario
<b>1</b>	<b>60</b>	<b>21</b>		-	<b>SEMINATIVO 5</b>	<b>1 80 00</b>		<b>L. 81.000</b>	<b>L. 144.000</b>	FRAZIONAMENTO in atti dal 20/05/1986 (n. 3382)
<b>Notifica</b>						<b>Partita</b>		3647		

## Sono stati inoltre variati i seguenti immobili:

Foglio:60 Particella:185 ;

## Situazione dell'unità immobiliare dall'impianto meccanografico

N.	DATI IDENTIFICATIVI			DATI CLASSAMENTO					DATI DERIVANTI DA	
	Foglio	Particella	Sub	Porz	Qualità Classe	Superficie(m <sup>2</sup> )	Deduz	Reddito		
						ha are ca		Dominicale		Agrario
<b>1</b>	<b>60</b>	<b>21</b>		-	<b>SEMINATIVO 5</b>	<b>3 29 89</b>		<b>L. 148.451</b>	<b>L. 263.912</b>	Impianto meccanografico del 30/06/1976

# Visura storica per immobile

Notifica		Partita	3647		
----------	--	---------	------	--	--

**L'intestazione alla data della richiesta deriva dai seguenti atti:**

**Situazione degli intestati dal 14/04/1982**

N.	DATI ANAGRAFICI	CODICE FISCALE	DIRITTI E ONERI REALI
1	LOCHERBACH Dieter nato in GERMANIA (EE) il 26/08/1939	LCHDTR39M26Z112J*	(99) Da verificare fino al 22/05/2001
<b>DATI DERIVANTI DA</b>		Atto del 14/04/1982 Pubblico ufficiale UMBERTO GIULIANI Sede AGROPOLI (SA) Repertorio n. 51681 - UR Sede AGROPOLI (SA) Registrazione n. 499 registrato in data 20/04/1982 - Voltura n. 849083 in atti dal 20/05/1986	

**Situazione degli intestati dall'impianto meccanografico**

N.	DATI ANAGRAFICI	CODICE FISCALE	DIRITTI E ONERI REALI
1	PAOLINO Antonio ; Fu Paolo Cavour		(99) Da verificare fino al 14/04/1982
<b>DATI DERIVANTI DA</b>		Impianto meccanografico del 30/06/1976	

Visura telematica esente per fini istituzionali

\* Codice Fiscale Validato in Anagrafe Tributaria.

# Visura storica per immobile

<b>Dati della richiesta</b>	<b>Comune di CAPACCIO PAESTUM (Codice:B644)</b>
<b>Catasto Terreni</b>	<b>Provincia di SALERNO</b> <b>Foglio: 60 Particella: 313</b>

## INTESTATO

1	LOCHERBACH Dieter nato in GERMANIA (EE) il 26/08/1939	LCHDTR39M26Z112J*	(1) Proprieta' 1000/1000
---	---	-------------------	--------------------------

## Unità immobiliare dal 22/05/2001

N.	DATI IDENTIFICATIVI			DATI CLASSAMENTO					DATI DERIVANTI DA	
	Foglio	Particella	Sub	Porz	Qualità Classe	Superficie(m²)	Deduz	Reddito		
						ha are ca		Dominicale	Agrario	
1	60	313		-	SEMINATIVO 5	43 03		Euro 10,00 L. 19.364	Euro 17,78 L. 34.424	FRAZIONAMENTO del 22/05/2001 Pratica n. 188134 in atti dal 22/05/2001 (n. 3554.1/2001)
Notifica					Partita					

### Nella variazione sono stati soppressi i seguenti immobili:

Foglio:60 Particella:21 ; Foglio:60 Particella:23 ; Foglio:60 Particella:90 ; Foglio:60 Particella:185 ;

### Sono stati inoltre variati i seguenti immobili:

Foglio:60 Particella:311 ; Foglio:60 Particella:312 ; Foglio:60 Particella:314 ; Foglio:60 Particella:315 ; Foglio:60 Particella:316 ; Foglio:60 Particella:317 ; Foglio:60 Particella:318 ; Foglio:60 Particella:319 ; Foglio:60 Particella:320 ;

Foglio:60 Particella:321 ; Foglio:60 Particella:322 ; Foglio:60 Particella:323 ;

### L'intestazione alla data della richiesta deriva dai seguenti atti:

#### Situazione degli intestati dal 22/05/2001

N.	DATI ANAGRAFICI	CODICE FISCALE	DIRITTI E ONERI REALI
1	LOCHERBACH Dieter nato in GERMANIA (EE) il 26/08/1939	LCHDTR39M26Z112J*	(1) Proprieta' 1000/1000
<b>DATI DERIVANTI DA</b>		FRAZIONAMENTO del 22/05/2001 Pratica n. 188134 in atti dal 22/05/2001 (n. 3554.1/2001)	

## Visura storica per immobile

### Situazione dell'unità immobiliare che ha originato il precedente dal 20/05/1986

N.	DATI IDENTIFICATIVI			DATI CLASSAMENTO					DATI DERIVANTI DA	
	Foglio	Particella	Sub	Porz	Qualità Classe	Superficie(m <sup>2</sup> )	Deduz	Reddito		
						ha are ca		Dominicale		Agrario
<b>1</b>	<b>60</b>	<b>21</b>		-	<b>SEMINATIVO 5</b>	<b>1 80 00</b>		<b>L. 81.000</b>	<b>L. 144.000</b>	FRAZIONAMENTO in atti dal 20/05/1986 (n. 3382)
Notifica						Partita	3647			

Sono stati inoltre variati i seguenti immobili:

Foglio:60 Particella:185 ;

### Situazione dell'unità immobiliare dall'impianto meccanografico

N.	DATI IDENTIFICATIVI			DATI CLASSAMENTO					DATI DERIVANTI DA	
	Foglio	Particella	Sub	Porz	Qualità Classe	Superficie(m <sup>2</sup> )	Deduz	Reddito		
						ha are ca		Dominicale		Agrario
<b>1</b>	<b>60</b>	<b>21</b>		-	<b>SEMINATIVO 5</b>	<b>3 29 89</b>		<b>L. 148.451</b>	<b>L. 263.912</b>	Impianto meccanografico del 30/06/1976
Notifica						Partita	3647			

L'intestazione alla data della richiesta deriva dai seguenti atti:

### Situazione degli intestati dal 14/04/1982

N.	DATI ANAGRAFICI	CODICE FISCALE	DIRITTI E ONERI REALI
1	LOCHERBACH Dieter nato in GERMANIA (EE) il 26/08/1939	LCHDTR39M26Z112J*	(99) Da verificare fino al 22/05/2001
<b>DATI DERIVANTI DA</b> Atto del 14/04/1982 Pubblico ufficiale UMBERTO GIULIANI Sede AGROPOLI (SA) Repertorio n. 51681 - UR Sede AGROPOLI (SA) Registrazione n. 499 registrato in data 20/04/1982 - Voltura n. 849083 in atti dal 20/05/1986			

### Situazione degli intestati dall'impianto meccanografico

N.	DATI ANAGRAFICI	CODICE FISCALE	DIRITTI E ONERI REALI
1	PAOLINO Antonio ; Fu Paolo Cavour		(99) Da verificare fino al 14/04/1982
<b>DATI DERIVANTI DA</b> Impianto meccanografico del 30/06/1976			

Visura telematica esente per fini istituzionali

\* Codice Fiscale Validato in Anagrafe Tributaria.

# Visura storica per immobile

<b>Dati della richiesta</b>	<b>Comune di CAPACCIO PAESTUM (Codice:B644)</b>
<b>Catasto Terreni</b>	<b>Provincia di SALERNO</b> <b>Foglio: 60 Particella: 314</b>

## INTESTATO

1	LOCHERBACH Dieter nato in GERMANIA (EE) il 26/08/1939	LCHDTR39M26Z112J*	(1) Proprieta' 1000/1000
---	---	-------------------	--------------------------

## Unità immobiliare dal 22/05/2001

N.	DATI IDENTIFICATIVI			DATI CLASSAMENTO					DATI DERIVANTI DA	
	Foglio	Particella	Sub	Porz	Qualità Classe	Superficie(m²)	Deduz	Reddito		
						ha are ca		Dominicale	Agrario	
1	60	314		-	SEMINATIVO 5	32 10		Euro 7,46 L. 14.445	Euro 13,26 L. 25.680	
Notifica					Partita					

### Nella variazione sono stati soppressi i seguenti immobili:

Foglio:60 Particella:21 ; Foglio:60 Particella:23 ; Foglio:60 Particella:90 ; Foglio:60 Particella:185 ;

### Sono stati inoltre variati i seguenti immobili:

Foglio:60 Particella:311 ; Foglio:60 Particella:312 ; Foglio:60 Particella:313 ; Foglio:60 Particella:315 ; Foglio:60 Particella:316 ; Foglio:60 Particella:317 ; Foglio:60 Particella:318 ; Foglio:60 Particella:319 ; Foglio:60 Particella:320 ;  
Foglio:60 Particella:321 ; Foglio:60 Particella:322 ; Foglio:60 Particella:323 ;

### L'intestazione alla data della richiesta deriva dai seguenti atti:

#### Situazione degli intestati dal 22/05/2001

N.	DATI ANAGRAFICI	CODICE FISCALE	DIRITTI E ONERI REALI
1	LOCHERBACH Dieter nato in GERMANIA (EE) il 26/08/1939	LCHDTR39M26Z112J*	(1) Proprieta' 1000/1000
<b>DATI DERIVANTI DA</b>		FRAZIONAMENTO del 22/05/2001 Pratica n. 188134 in atti dal 22/05/2001 (n. 3554.1/2001)	

## Visura storica per immobile

### Situazione dell'unità immobiliare che ha originato il precedente dal 20/05/1986

N.	DATI IDENTIFICATIVI			DATI CLASSAMENTO					DATI DERIVANTI DA	
	Foglio	Particella	Sub	Porz	Qualità Classe	Superficie(m <sup>2</sup> )	Deduz	Reddito		
						ha are ca		Dominicale		Agrario
<b>1</b>	<b>60</b>	<b>21</b>		-	<b>SEMINATIVO 5</b>	<b>1 80 00</b>		<b>L. 81.000</b>	<b>L. 144.000</b>	FRAZIONAMENTO in atti dal 20/05/1986 (n. 3382)
Notifica						Partita	3647			

Sono stati inoltre variati i seguenti immobili:

Foglio:60 Particella:185 ;

### Situazione dell'unità immobiliare dall'impianto meccanografico

N.	DATI IDENTIFICATIVI			DATI CLASSAMENTO					DATI DERIVANTI DA	
	Foglio	Particella	Sub	Porz	Qualità Classe	Superficie(m <sup>2</sup> )	Deduz	Reddito		
						ha are ca		Dominicale		Agrario
<b>1</b>	<b>60</b>	<b>21</b>		-	<b>SEMINATIVO 5</b>	<b>3 29 89</b>		<b>L. 148.451</b>	<b>L. 263.912</b>	Impianto meccanografico del 30/06/1976
Notifica						Partita	3647			

L'intestazione alla data della richiesta deriva dai seguenti atti:

### Situazione degli intestati dal 14/04/1982

N.	DATI ANAGRAFICI	CODICE FISCALE	DIRITTI E ONERI REALI
1	LOCHERBACH Dieter nato in GERMANIA (EE) il 26/08/1939	LCHDTR39M26Z112J*	(99) Da verificare fino al 22/05/2001
<b>DATI DERIVANTI DA</b> Atto del 14/04/1982 Pubblico ufficiale UMBERTO GIULIANI Sede AGROPOLI (SA) Repertorio n. 51681 - UR Sede AGROPOLI (SA) Registrazione n. 499 registrato in data 20/04/1982 - Voltura n. 849083 in atti dal 20/05/1986			

### Situazione degli intestati dall'impianto meccanografico

N.	DATI ANAGRAFICI	CODICE FISCALE	DIRITTI E ONERI REALI
1	PAOLINO Antonio ; Fu Paolo Cavour		(99) Da verificare fino al 14/04/1982
<b>DATI DERIVANTI DA</b> Impianto meccanografico del 30/06/1976			

Visura telematica esente per fini istituzionali

\* Codice Fiscale Validato in Anagrafe Tributaria.

Incendio del 11/07/2022  
Località Torre Pizzuta - Cannito  
Foglio 60

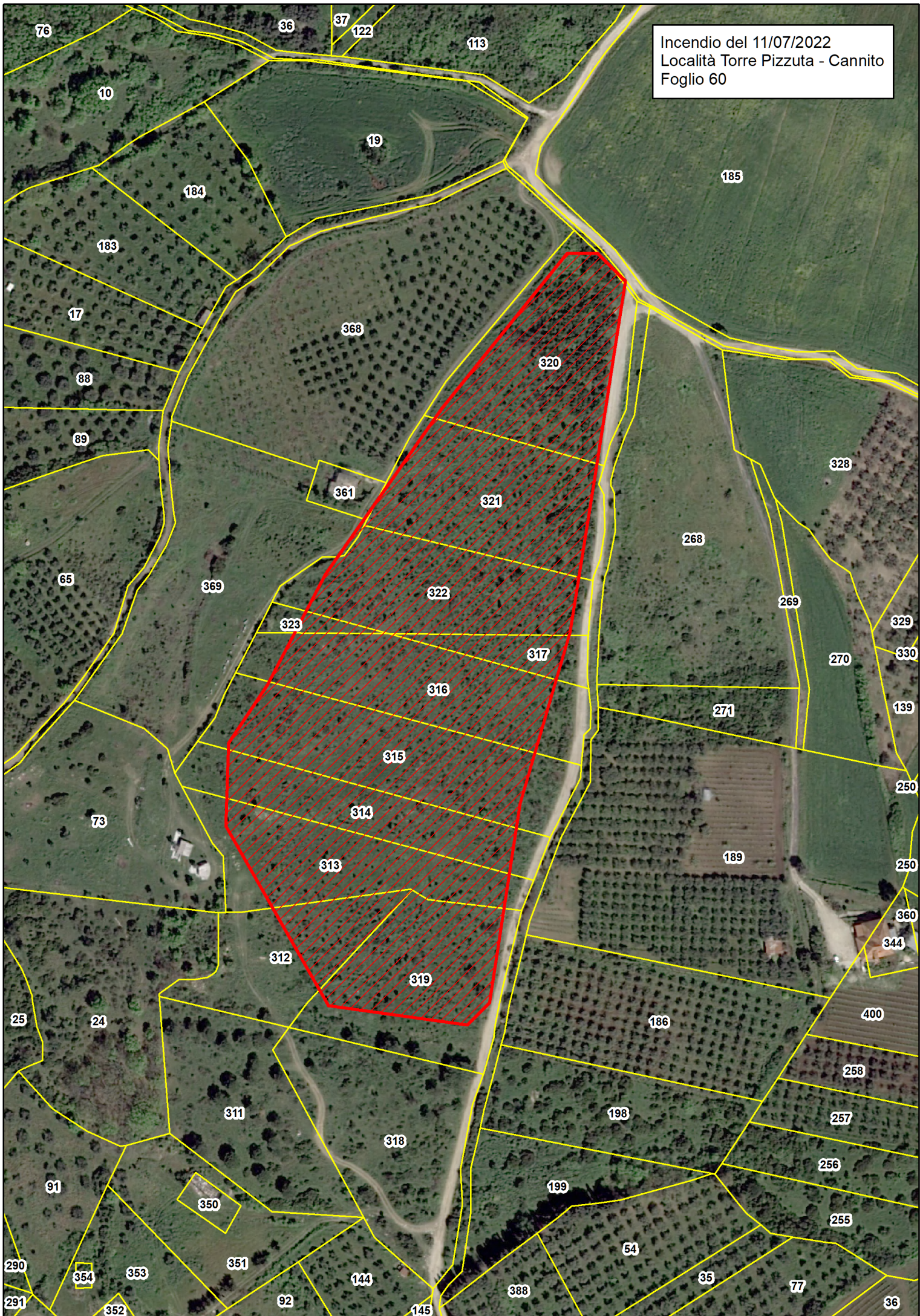

Incendio del 11/07/2022  
Località Torre Pizzuta - Cannito  
Zona di P.R.G. E2 - E3

